



**Electrolux**  
PROFESSIONAL

**Ravintolalaitteet**  
**900XP HP kaasugrilli 800 mm,**  
**pöytämalli, kaupunkikaasu**

KAPPALE # \_\_\_\_\_

MALLI # \_\_\_\_\_

NIMI # \_\_\_\_\_

SIS # \_\_\_\_\_

AIA # \_\_\_\_\_



391187 (E9GRTHGC0P)

HP KAASUGRILLI 800MM,  
PÖYTÄMALLI,KAUPUNK.

### Lyhyt spesifikaatio

#### Kapp. Nro.

Edistyneen teknologian ja korkean suorituskyvyn ansiosta 900 XP laitesarja soveltuu erinomaisesti ravintoloille sekä isommille laitospaikoille, jotka tarvitsevat tehokkuutta ja korkeaa tuottavuutta.

Sarjan laitteet ovat 930 mm syviä ja leveysvaihtoehtoina on 400 mm, 800 mm tai 1200 mm. Sarjassa on paljon energiatehokkuuteen ja ympäristöystävällisyyteen liittyviä ratkaisuja ja kaikki laitteet ovat valmistettu laadukkaasta ruostumattomasta teräksestä.

### Ominaisuudet

- Ruostumattomat teräspolttimet itetasapainottuvalla liekillä.
- Polttimia suojaavat AISI 441 ruostumattomasta teräksestä valmistetut taipuvat alustat, joiden lämpötila nousee jopa noin 700 °C. Päälli- ja sivusäteilijät varmistavat lämmön tasaisen jakautumisen ja estävät rasvaa tippumasta alustoihin ja minimoivat leimahduksia (PATENTTI VIREILLÄ).
- Grilliritalä saavuttaa 350 °C lämpötilan.
- Täyspitkään rasvan keruulaatikkoon kerääntyy paistorasvajäämät. Laatikossa on aukko, joka ilmaisee, milloin laatikko on täynnä. Laatikoon voidaan laittaa vettä höyryn saamiseksi.
- Ruostumattomasta teräksestä olevat korkeat roiskesuojat sijaitsevat takana ja sivuilla.
- Käytösäätimet ovat suunniteltu tiiviiksi estäen veden pääsyn laitteeseen.
- Kaikki komponentit (alustat, säteilijät, grilliritalä, roiskesuojat) voidaan helposti irrottaa puhdistusta varten.
- [NOT TRANSLATED]
- Soveltuu työtilaan asennettavaksi.

### Rakenne

- Syvyys (93 cm) takaa suuremman työskentelytilan.
- Ulkopaneelit ruostumatonta terästä ja Scotch Brite -viimeistelyllä.
- 2 mm:n työtaso ruostumatonta terästä.
- Laitteet ovat valmistettu laserleikkaamalla, jolloin saumakohdat ovat yhtenäisiä, eikä likataskuja pääse muodostumaan. Puhtaanapito on helppoa.
- Kaikkiin toiminnallisiin komponentteihin on helppo pääsy edestä.
- Sivut ja takapaneelit AISI 304 ruostumatonta terästä

**HYVÄKSYNTÄ:** \_\_\_\_\_



Experience the Excellence  
[www.electroluxprofessional.com](http://www.electroluxprofessional.com)  
[foodservice@electrolux.com](mailto:foodservice@electrolux.com)

Edestä

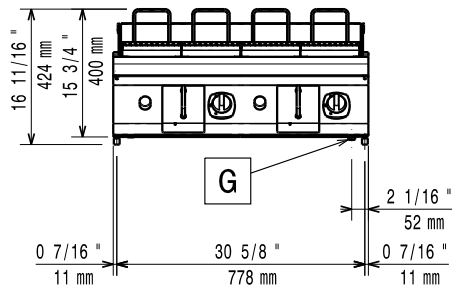

Sivulta

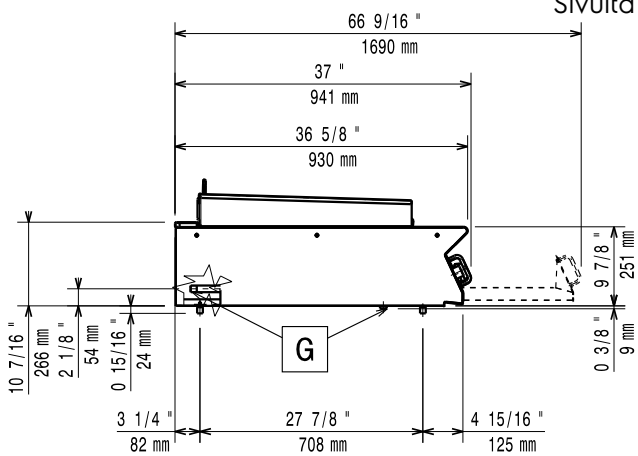

EQ = Ekvipotentiaali ruuvi  
G = Kaasuliitäntä

## Päältä

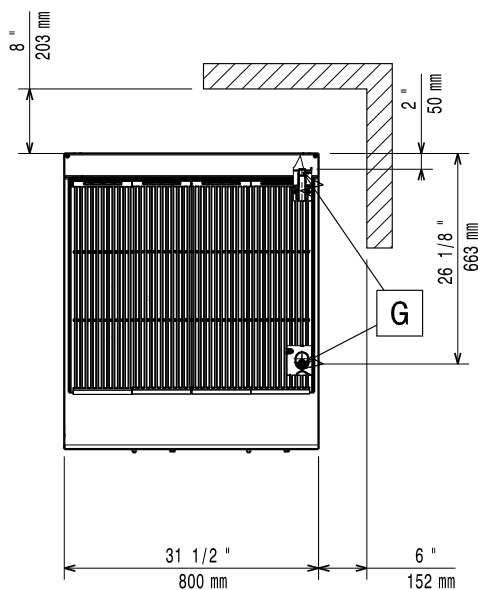

## Kaasu

### Kaasuteho:

391187 (E9GRTHGC0P)

ISO 9001; ISO 14001 kW

**Vakio kaasutyyppi:**

Town Gas

**Kaasutyyppi, optio:**

**Kaasun sisääntulo:**

1/2"

## Avaintieto

Ulkomitat, leveys:

800 mm

**Ulkomitat, syvyys:**

930 mm

**Ulkomitat, korkeus:**

250 mm

**Nettopaino:**

96 kg

## Sertifiointi ryhmä

N9EGG

## Lisävarusteet

- |                                    |            |                          |
|------------------------------------|------------|--------------------------|
| • Liitossarja                      | PNC 206086 | <input type="checkbox"/> |
| • Tuki 800 mm silta-asennus        | PNC 206137 | <input type="checkbox"/> |
| • Tuki 1000 mm silta-asennus       | PNC 206138 | <input type="checkbox"/> |
| • Tuki 1200 mm silta-asennus       | PNC 206139 | <input type="checkbox"/> |
| • Tuki 1400 mm silta-asennus       | PNC 206140 | <input type="checkbox"/> |
| • Tuki 1600 mm silta-asennus       | PNC 206141 | <input type="checkbox"/> |
| • takakaide 1200 mm                | PNC 206309 | <input type="checkbox"/> |
| • Kaavinsarja koukulla HP grilliin | PNC 206347 | <input type="checkbox"/> |
| • Sivukaide oikea/vasen (900XP)    | PNC 216044 | <input type="checkbox"/> |
| • Etukaide, 800mm                  | PNC 216047 | <input type="checkbox"/> |
| • Etukaide, 1200mm                 | PNC 216049 | <input type="checkbox"/> |
| • Etukaide, 1600mm                 | PNC 216050 | <input type="checkbox"/> |
| • Leveä kaide, 800mm               | PNC 216186 | <input type="checkbox"/> |